



RELATÓRIO DE GESTÃO

Exercício 2018

CRESS/RR

*Conselho Regional de Serviço Social da
27ª Região – Roraima*



SERVIÇO PÚBLICO FEDERAL
CONSELHO REGIONAL DE SERVIÇO SOCIAL DA 27ª REGIÃO/RR



Lista de siglas e abreviações

Abreviações e Siglas	Descrição
CFESS	Conselho Federal de Serviço Social
CRESS/AM	Conselho Regional de Serviço Social do Amazonas
CRESS/RR	Conselho Regional de Serviço Social de Roraima
UJ	Unidade Jurisdicional
UPC	Unidade Prestadora de Contas
TCU	Tribunal de Contas da União

[Digite aqui]



SUMÁRIO

1 – Apresentação	Erro! Indicador não definido.
2 - Visão geral da unidade prestadora de contas	7
2.2 – Identificação da unidade	7
2.3 – Finalidade e competências institucionais	9
2.3.1 – Normas	9
2.3.2 – Ambiente de atuação	10
2.3.3– Histórico	10
3 - Planejamento organizacional e desempenho orçamentário e operacional	12
3.1 – Resultados da gestão e dos objetivos estratégico	12
3.2 – Informações sobre a gestão.....	12
3.3 – Desempenho Orçamentário	12
3.3.1 – Execução Física e Financeira	12
3.3.2 - Transferências	13
3.3.3 – Receitas	13
3.3.4 – Despesas	13
3.4 – Receitas.....	13
3.5 – Despesas	13
4 – Governança	23
4.1 – Descrição das estruturas de governança	23
4.2 – Gestão de riscos e controles internos.....	23
4.3 – Remunerações.....	23
5 – Áreas especiais da Gestão	24
5.1 – Gestão de pessoas	24
5.1.1– Estrutura de pessoal	24
6 – Relacionamento com a sociedade	26
6.1 – Canais de acesso do cidadão.....	26
7 - Desempenho financeiro e informações contábeis	27
7.1 – Desempenho financeiro	27
7.2 – NCASP	27
7.3 – Apuração de Custos	28
7.4 – Demonstrações contábeis	29
8 - Conformidade da gestão e demandas de órgãos de controle.....	47
8.1 Tratamento de deliberação do TCU.....	47
8.2 Tratamento de recomendações do Órgão de Controle Interno	47



1 – Apresentação

O presente relatório traz em sua base orçamentária e financeira as informações referentes ao exercício de 2018, sob a responsabilidade da Gestão 2017-2020 *“O CRESS somos todos (as) nós: resistindo e (re)construindo a história na defesa do Projeto Ético-Político da profissional em tempo de barbárie”*, que foi eleita para gerir o CRESS-RR, no período de 28 de novembro de 2018 a 15 de maio de 2020.

Durante o ano de 2018, este Regional passou por um momento histórico, quando iniciou-se o processo de desmembramento da Seccional de Base Estadual de Roraima do Conselho Regional de Serviço Social da 15ª Região/AM, que teve como ato normativo a publicação da Resolução CFESS nº 853, de 21 de maio de 2018, DOU Nº 97, que cria o Conselho Regional de Serviço Social da 27ª Região/RR, com autonomia política, administrativa e financeira e jurisdição no Estado de Roraima.

Contudo, durante o período de maio à novembro de 2018, as movimentações financeiras continuaram sendo realizadas junto a Conta Corrente e ao CNPJ do CRESS da 15ª Região/AM, desvinculando-se totalmente, após a posse da nova Gestão, em novembro/2018, motivo pelo qual, neste Relatório de Gestão, constarão apenas as informações relativas ao mês de dezembro/2018, período para o qual foi elaborada uma proposta orçamentária, dando legalidade as ações administrativas, orçamentárias e financeiras da Gestão.

A organização da prestação de contas, está estruturada em nove capítulos, já descritos no sumário, incluindo os apêndices. Como parte integrante da prestação de contas, constam os anexos, banco de dados que discrimina os contratos, os valores das transferências realizadas, as receitas, despesas e remunerações pagas aos empregados no exercício de 2018.

O documento evidencia os princípios e os valores que conduzem a atuação do CRESS/RR, bem como, suas estratégias e compromissos perante seus diversos públicos de relacionamento, sendo provisionado recurso para todas as ações regimentais e administrativas em cumprimento as deliberações do Conjunto CFESS/CRESS.

Ressalta-se que devido a sua recente criação, não existe menção as principais dificuldades encontradas no período, motivo pelo qual, também inexistem servidores inativos e pensionistas no seu Quadro de Pessoal, de modo que tais informações não constam no presente Relatório de Gestão.



2 – Visão geral da unidade prestadora de contas

2.2 – Identificação da unidade

Quadro 1 – Conselho Regional de Serviço Social 27ª Região

Identificação da Unidade Prestadora de Contas (UPC)	
Denominação Completa: Conselho Regional de Serviço Social da 27ª Região	
Denominação Abreviada: Cress-RR	
Natureza jurídica: Autarquia Federal	
CNPJ: 30.872.344/0001-51	
Principal atividade: Atividade de fiscalização profissional	Código CNAE: 94.12-0-01
Contatos	
Telefones/fax: 95 3623-3703	
Endereço postal: Rua David Ramalho, 327 – Liberdade – Cep nº 69.309-012	
Endereço eletrônico: atendimento@cress-rr.org.br	
Página na internet: www.cress-rr.org.br	

Quadro 2 – Identificação dos Administradores

Identificação dos administradores			
Cargo	Nome	CPF	Período de gestão
Presidente do Conselho	Ana Laura de Menezes de Santana	188.674.992-20	2018
Vice-Presidente do Conselho	Lunara Bruce Trajano	712.681.972-20	2018
1ª Secretária	Kamylla Macedo Sousa	011.155.862-03	2018
2ª Secretária	Ethiany Chaves Briglia	018.089.512-55	2018
1ª Tesoureira	Liandra Aguiar Borges	801.920.253-68	2018
2ª Tesoureira	Silvia Cristina Lima e Silva	443.126.362-49	2018
Conselho Fiscal			
Membro do Conselho Fiscal	Nathanne Adreanne Rosa Costa	019.165.892-86	2018
Membro do Conselho Fiscal	Jayceleide Maria da Silva Brasil Maximo	443.974.372-20	2018
Membro do Conselho Fiscal	Tassiana Mayra Soares Portela	053.925.213-12	2018
Suplentes			
1º suplente	Aginaldo Rotrigues dos Santos	902.328.792-49	2018
2º suplente	Carlos Henrique Piranha Amorim	022.727.892-50	2018
3º suplente	Ligia da Nobrega Fernades	033.122.434-83	2018
4º suplente	Neilza dos Santos Firmino	034.454.764-70	2018
5º suplente	Elionai Eleutério Farias	750.070.457-72	2018
6º suplente	Welda Lourenço Moura dos Santos	857.048.902-10	2018
7º suplente	Amanda Daniele da Silva Souza	017.140.632-08	2018
8º suplente	Jennifer Vieira campelo Pimentel	748.062.972-91	2018



Figura 1 – Organograma Funcional do Cress/RR

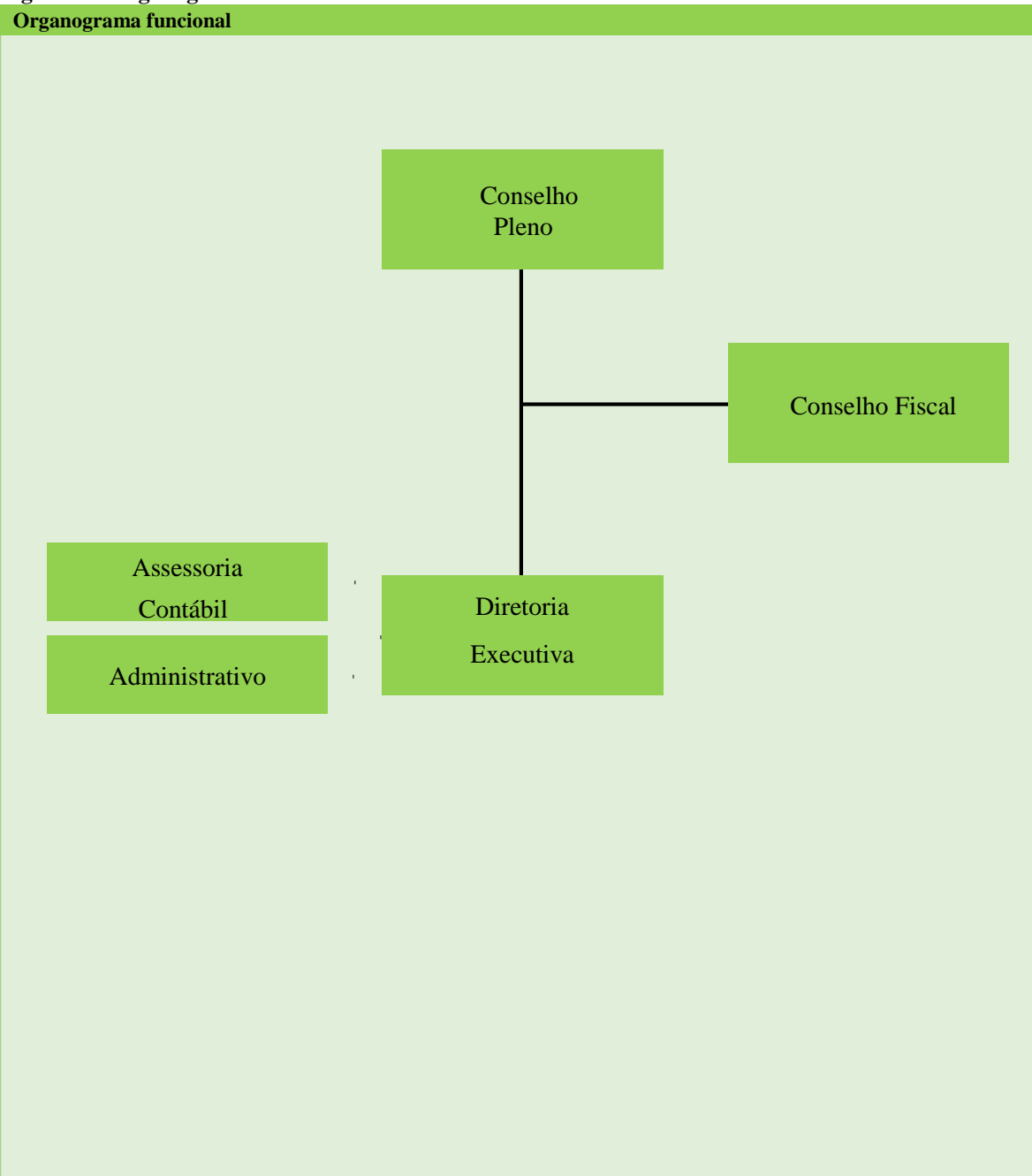

Fonte: Cress/RR, 2018.



2.3 - Finalidade e competências institucionais

As competências do Conselho Regional de Serviço Social da 27ª Região, estão descritas na lei de regulamentação da profissão, Lei 8.662/1993:

"Art. 10. Compete aos CRESS, em suas respectivas áreas de jurisdição, na qualidade de órgão executivo e de primeira instância, o exercício das seguintes atribuições:

- I - organizar e manter o registro profissional dos Assistentes Sociais e o cadastro das instituições e obras sociais públicas e privadas, ou de fins filantrópicos;
- II - fiscalizar e disciplinar o exercício da profissão de Assistente Social na respectiva região;
- III - expedir carteiras profissionais de Assistentes Sociais, fixando a respectiva taxa;
- IV - zelar pela observância do Código de Ética Profissional, funcionando como Tribunais Regionais de Ética Profissional;
- V - aplicar as sanções previstas no Código de Ética Profissional;
- VI - fixar, em assembleia da categoria, as anuidades que devem ser pagas pelos Assistentes Sociais;
- VII - elaborar o respectivo Regimento Interno e submetê-lo a exame e aprovação do fórum máximo de deliberação do conjunto CFESS/CRESS".

2.3.1 – Normas

Normas de criação e alteração das unidades jurisdicionadas.

- Lei 8.662/93 que dispõe sobre a profissão de assistente social e dá outras providências, e suas alterações pelas Resoluções CFESS nº 290/94, 293/94, 333/96 e 594/11.
- Resolução CFESS nº 273/93 que institui o Código de Ética Profissional do/a Assistente Social e dá outras providências.
- Resolução CFESS 469/2005 que regulamenta o Estatuto do Conjunto CFESS/CRESS, introduzindo as alterações e modificações aprovadas pela Plenária Ampliada realizada em Brasília em março de 2005.
- Regimento Interno do Conselho Regional de Serviço Social – 27ª Região – Roraima.

Outras normas infralegais relacionadas à gestão e estrutura das unidades jurisdicionadas:



- Resolução CRESS 27^a Região – Roraima nº 001/2018, de 13 de julho de 2018, que dispõe sobre criação de Cargos em Comissão para atender as necessidades das atividades de natureza técnico-administrativa do Conselho Regional de Serviço Social 27^a Região – Roraima.
- Resolução CRESS 27^a Região – Roraima nº 002/2018, de 12 de novembro de 2018, que dispõe sobre a concessão de diárias, transporte e ressarcimento de despesas a conselheiros, assessores, funcionários e convidados do Conselho Regional de Serviço Social 27^a Região – Roraima.
- Resolução CRESS 27^a Região – Roraima nº 003/2018, de 13 de novembro de 2018, que dispõe sobre procedimentos para a concessão e autorização de Suprimentos de Fundos do Conselho Regional de Serviço Social 27^o Região – Roraima.

2.3.2 – Ambiente de atuação

O CRESS/RR, no âmbito de sua jurisdição e de acordo com os instrumentos legais possui a responsabilidade de orientar, fiscalizar, disciplinar e defender a devida qualidade no exercício profissional de todas/todos profissionais assistentes sociais inscritos/as e ativos/as. De acordo com a Lei 8662/1993 que regulamenta o exercício profissional do/da assistente social, os Conselhos Regionais em suma possuem como função precípua a orientação, fiscalização, disciplina e defesa do exercício profissional.

2.3.3– Histórico

A organização da classe de Assistentes Sociais em Roraima iniciou-se em 20/05/1981, quando foi criado o Núcleo Pró-Associação de Assistentes Sociais. Em 30/08/1985, foi fundada a Associação Profissional dos Assistentes Sociais de Roraima – APAS-RR e no ano de 1988, a fundação passou a ser Seccional de Base Estadual, vinculada ao Conselho Regional de Serviço Social da 15^a Região/AM. A profissão foi regulamentado pela Lei 8.662, de 7 de julho de 1993, constituindo o Conselho Federal e os Conselhos Regionais, em entidades dotadas de personalidade jurídica de direito público.

O desmembramento da Seccional de Roraima do CRESS 15^a Região AM/RR, aconteceu em maio de 2018, através da Resolução CFESS nº 853, de 21 de maio de 2018, com a posse da



Diretoria Provisória, responsável por viabilizar o processo eleitoral da primeira Diretoria eleita e dar início aos trabalhos para a concreta implantação do CRESS 27^a Região/RR, último CRESS de base estadual a ser criado, representando um momento histórico para o Conjunto CFESS-CRESS, com a implantação de 27 Regionais por todo o Brasil.

À atual Gestão, primeira Diretoria eleita com posse no dia 28 de novembro de 2018, e sua representatividade completa por 18 membros, coube trilhar os desafios da implantação do novo CRESS, tendo como base as normativas do Conjunto CFESS-CRESS e as normas jurídicas vigentes, buscando a consolidação das ações propostas no Encontro Nacional CFESS-CRESS, o cumprimento dos preceitos da administração pública brasileira e o Projeto Ético-Político Profissional.

Muitos têm sido os desafios a serem vencidos nesse começo de gestão, diante da limitação orçamentária e da falta de qualificação dos profissionais para a gestão pública. Portanto, consolidar esta independência, estruturar e implantar os serviços voltados à categoria em Roraima, e ainda cumprir a agenda política do Conjunto CFESS-CRESS, tem sido uma missão vigorosa e desafiadora.



3 – Planejamento organizacional e desempenho orçamentário e operacional

3.1 – Resultados da gestão e dos objetivos estratégicos

O processo de planejamento das ações do CRESS/ RR toma como parâmetro as deliberações da instância máxima do Conjunto CFESS/CRESS (Encontro Nacional), a realidade conjuntural, as peculiaridades da região Norte do país e em particular do Estado de Roraima. O planejamento definido para Dezembro de 2018, priorizou a realização das atividades administrativas e de rotina de pagamento, visando como estratégia o encerramento do ano financeiro sem nenhuma pendência.

3.2 – Informações sobre a gestão

A atual Gestão 2017/2020 ***“O CRESS somos todos (as) nós: resistindo e (re)construindo a história na defesa do Projeto Ético-Político da profissional em tempo de barbárie”***, tomou posse no dia 28 de novembro de 2018, após um processo eleitoral extraordinário, que ocorreu para a eleição da primeira Diretoria eleita pela categoria, visando a consolidação do processo de desmembramento do CRESS da 15^a Região.

A Diretoria eleita para a Gestão do período compreendido entre 28/11/2018 à 15/05/2020, foi composta por 09 (nove) membros titulares e 09 (nove) suplentes, contudo após a posse da Diretoria, houve a primeira baixa, com o pedido de desmembramento de um membro suplente.

Inicialmente a Gestão preocupou-se em iniciar as primeiras medidas administrativas, visando implementar e implantar as ações do novo regional, ao qual cabe a missão de implantar as bases para o atendimento aos pleitos da categoria, cumprir o Projeto Ético Político e as normas e leis da administração pública.

3.3 – Desempenho Orçamentário

Demonstracao Programação Orcamentaria.pdf – Vide Anexo do topico 3.3

3.3.1 – Execução Física e Financeira

Este Regional não possui informações.



3.3.2 - Transferências

Não houve transferências de recursos no ano de 2018.

3.3.3 – Receitas

Demonstrativo Receita.pdf – Vide Anexo tópico 3.3.3 no final da seção.

3.3.4 – Despesas

Demonstrativodespesa.pdf – Vide Anexo tópico 3.3.4 no final da seção.

3.4 – Receitas

Este Regional não possui informações.

3.5 – Despesas

Este Regional não possui informações.



SERVIÇO PÚBLICO FEDERAL
CONSELHO REGIONAL DE SERVIÇO SOCIAL DA 27^a REGIÃO/RR



Demonstração Programação Orcamentária.pdf – Anexo do tópico 3.3



SERVIÇO PÚBLICO FEDERAL
CONSELHO REGIONAL DE SERVIÇO SOCIAL DA 27ª REGIÃO/RR



CRESS/RR-27ª Região

Conselho Regional de Serviço Social 27ª Região

CNPJ: 30.872.344/0001-51

Período: 01/12/2018 a 31/12/2018

Programação das receitas corrente das despesas correntes

Conta	Dotação Inicial	Suplementação	Redução	Dotação Atual
6.2.1.1-RECEITA A REALIZAR	10.621,18	0,00	0,00	10.621,18
6.2.1.1.1-RECEITA CORRENTE	10.621,18	0,00	0,00	10.621,18
6.2.1.1.1.02-RECEITAS DE CONTRIBUICOES	10.621,18	0,00	0,00	10.621,18
6.2.1.1.1.02.01-RECEITA DE CONTRIBUIÇÕES	10.621,18	0,00	0,00	10.621,18
6.2.1.1.1.02.01.01-ANUIDADES	10.621,18	0,00	0,00	10.621,18

CRESS/RR-27ª Região

Período: 01/12/2018 a 31/12/2018



SERVIÇO PÚBLICO FEDERAL
CONSELHO REGIONAL DE SERVIÇO SOCIAL DA 27ª REGIÃO/RR



Conta	Dotação Inicial	Suplementação	Redução	Dotação Atual
6.2.2.1-DISPONIBILIDADES DE CREDITO	10.621,18	0,00	0,00	10.621,18
6.2.2.1.1-CRÉDITO DISPONÍVEL DA DESPESA	10.621,18	0,00	0,00	10.621,18
6.2.2.1.1.01-CRÉDITO DISPONÍVEL DESPESA CORRENTE	10.621,18	0,00	0,00	10.621,18
6.2.2.1.1.01.01-PESSOAL E ENCARGOS SOCIAIS	6.366,00	0,00	0,00	6.366,00
6.2.2.1.1.01.01.01-REMUNERAÇÃO PESSOAL	4.900,00	0,00	0,00	4.900,00
6.2.2.1.1.01.01.01.001-Salários	3.350,00	0,00	0,00	3.350,00
6.2.2.1.1.01.01.01.006-Gratificação de Natal 13º Salário	1.550,00	0,00	0,00	1.550,00
6.2.2.1.1.01.01.02-ENCARGOS PATRONAIS	1.466,00	0,00	0,00	1.466,00
6.2.2.1.1.01.01.02.001-INSS Patronal	1.053,50	0,00	0,00	1.053,50
6.2.2.1.1.01.01.02.003-FGTS	363,50	0,00	0,00	363,50
6.2.2.1.1.01.01.02.004-PIS/PASEP Sobre Folha de Pagamento	49,00	0,00	0,00	49,00
6.2.2.1.1.01.04-OUTRAS DESPESAS CORRENTES	3.255,18	0,00	0,00	3.255,18
6.2.2.1.1.01.04.04-SERVIÇOS TERCEIROS - PESSOAS JURÍDICAS	3.255,18	0,00	0,00	3.255,18
6.2.2.1.1.01.04.04.008-Serviços de Limpeza, Conservação e Jardinagem	800,00	0,00	0,00	800,00
6.2.2.1.1.01.04.04.012-Serviços de Intermediação de Estágios	200,00	0,00	0,00	200,00
6.2.2.1.1.01.04.04.013-Remuneração de Estagiários	987,77	0,00	0,00	987,77
6.2.2.1.1.01.04.04.032-Serviços de Energia Elétrica	800,00	0,00	0,00	800,00
6.2.2.1.1.01.04.04.033-Serviços de Água e Esgoto	117,41	0,00	0,00	117,41
6.2.2.1.1.01.04.04.036-Serviços de Telecomunicações	350,00	0,00	0,00	350,00
6.2.2.1.1.01.05-TRIBUTÁRIAS E CONTRIBUTIVAS	11,09	0,00	0,00	11,09
6.2.2.1.1.01.05.01-TRIBUTOS	11,09	0,00	0,00	11,09
6.2.2.1.1.01.05.01.002-Impostos e Taxas	11,09	0,00	0,00	11,09
6.2.2.1.1.01.06-DEMAIS DESPESAS CORRENTES	952,41	0,00	0,00	952,41
6.2.2.1.1.01.06.04-Despesas Miúdas de Pronto Pagamento	952,41	0,00	0,00	952,41
6.2.2.1.1.01.07-SERVIÇOS BANCÁRIOS	36,50	0,00	0,00	36,50



SERVIÇO PÚBLICO FEDERAL
CONSELHO REGIONAL DE SERVIÇO SOCIAL DA 27ª REGIÃO/RR



Demonstrativo Receita.pdf – Anexo tópico 3.3.3



SERVIÇO PÚBLICO FEDERAL
CONSELHO REGIONAL DE SERVIÇO SOCIAL DA 27ª REGIÃO/RR



CRESS/RR-27ª Região
Conselho Regional de Serviço Social 27ª Região
CNPJ: 30.872.344/0001-51

Período: 01/12/2018 a 31/12/2018

Demonstrativo da Receita

Receita		Orçado	Arrec. Exerc.	Diferença
6.2.1.2	RECEITA REALIZADA	10.621,18	48.776,61	-38.155,43
6.2.1.2.1	RECEITA CORRENTE	10.621,18	48.776,61	-38.155,43
6.2.1.2.1.02	RECEITAS DE CONTRIBUICOES	10.621,18	48.776,61	-38.155,43
6.2.1.2.1.02.01	RECEITA DE CONTRIBUIÇÕES	10.621,18	48.776,61	-38.155,43
6.2.1.2.1.02.01.01	ANUIDADES	10.621,18	48.776,61	-38.155,43
6.2.1.2.1.02.01.01.001	Pessoa Física do Exercício	10.621,18	48.776,61	-38.155,43
Total:		10.621,18	48.776,61	-38.155,43



SERVIÇO PÚBLICO FEDERAL
CONSELHO REGIONAL DE SERVIÇO SOCIAL DA 27ª REGIÃO/RR



Demonstrativo despesa Gestão.pdf – Anexo topico 3.3.4



SERVIÇO PÚBLICO FEDERAL
CONSELHO REGIONAL DE SERVIÇO SOCIAL DA 27ª REGIÃO/RR



CRESS/RR-27ª Região
Conselho Regional de Serviço Social 27ª Região
CNPJ: 30.872.344/0001-51

Período: 01/12/2018 a 31/12/2018

Comparativo da Despesa Paga

Despesa		Orçado	Realiz. Exerc.	Diferença
6.2.2.1.1	CRÉDITO DISPONÍVEL DA DESPESA	10.621,18	7.502,29	3.118,89
6.2.2.1.1.01	CRÉDITO DISPONÍVEL DESPESA CORRENTE	10.621,18	7.502,29	3.118,89
6.2.2.1.1.01.01	PESSOAL E ENCARGOS SOCIAIS	6.366,00	6.009,75	356,25
6.2.2.1.1.01.01.01	REMUNERAÇÃO PESSOAL	4.900,00	4.543,75	356,25
6.2.2.1.1.01.01.01.001	Salários	3.350,00	3.350,00	0,00
6.2.2.1.1.01.01.01.006	Gratificação de Natal 13º Salário	1.550,00	1.193,75	356,25
6.2.2.1.1.01.01.02	ENCARGOS PATRONAIS	1.466,00	1.466,00	0,00
6.2.2.1.1.01.01.02.001	INSS Patronal	1.053,50	1.053,50	0,00
6.2.2.1.1.01.01.02.003	FGTS	363,50	363,50	0,00
6.2.2.1.1.01.01.02.004	PIS/PASEP Sobre Folha de Pagamento	49,00	49,00	0,00
6.2.2.1.1.01.04	OUTRAS DESPESAS CORRENTES	3.255,18	1.444,95	1.810,23
6.2.2.1.1.01.04.04	SERVIÇOS TERCEIROS - PESSOAS JURÍDICAS	3.255,18	1.444,95	1.810,23
6.2.2.1.1.01.04.04.008	Serviços de Limpeza, Conservação e Jardinagem	800,00	0,00	800,00
6.2.2.1.1.01.04.04.012	Serviços de Intermediação de Estágios	200,00	80,00	120,00
6.2.2.1.1.01.04.04.013	Remuneração de Estagiários	987,77	987,77	0,00
6.2.2.1.1.01.04.04.032	Serviços de Energia Elétrica	800,00	0,00	800,00
6.2.2.1.1.01.04.04.033	Serviços de Água e Esgoto	117,41	117,41	0,00
6.2.2.1.1.01.04.04.036	Serviços de Telecomunicações	350,00	259,77	90,23



SERVIÇO PÚBLICO FEDERAL
CONSELHO REGIONAL DE SERVIÇO SOCIAL DA 27^a REGIÃO/RR



6.2.2.1.1.01.05

TRIBUTÁRIAS E CONTRIBUTIVAS

11,09

11,09

0,00



SERVIÇO PÚBLICO FEDERAL
CONSELHO REGIONAL DE SERVIÇO SOCIAL DA 27ª REGIÃO/RR



CRESS/RR-27ª Região
Conselho Regional de Serviço Social 27ª Região
CNPJ: 30.872.344/0001-51

Período: 01/12/2018 a 31/12/2018

Despesa		Orçado		Realiz. Exerc.	Diferença
6.2.2.1.1.01.05.01	TRIBUTOS	11,09		11,09	0,00
6.2.2.1.1.01.05.01.002	Impostos e Taxas	11,09		11,09	0,00
6.2.2.1.1.01.06	DEMAIS DESPESAS CORRENTES	952,41		0,00	952,41
6.2.2.1.1.01.06.04	Despesas Miúdas de Pronto Pagamento	952,41		0,00	952,41
6.2.2.1.1.01.07	SERVIÇOS BANCÁRIOS	36,50		36,50	0,00
6.2.2.1.1.01.07.01	Taxa Sobre Serviços Bancários	36,50		36,50	0,00



4 – Governança

A governança é exercida por órgão colegiado/conselho pleno composto por 18 (dezoito) conselheiros, sendo 09 (nove) conselheiros efetivos e 09 (nove) suplentes e pela diretoria executiva composta por 06 (seis) conselheiros efetivos, responsáveis pela deliberação de atos oficiais.

4.1 – Descrição das estruturas de governança

No âmbito do Conjunto CFESS/CRESS, o controle Interno é feito Conselho Fiscal, que fiscaliza a execução operacional, financeira, orçamentária, contábil e patrimonial quanto à legalidade, legitimidade, economicidade e aplicação das receitas, previstas no Estatuto do Conjunto CFESS/CRESS (Resolução CFESS nº 469, de 13 de maio de 2005) e no Regimento do CRESS/RR.

O controle interno ocorre através das reuniões mensais, quando é realizada a análise nos balanços mensais e prestação de contas anual, com o objetivo de garantir a observância dos princípios constitucionais de legalidade, moralidade e eficiência na gestão pública.

Controle Interno : Conselho Fiscal.

Controle Externo : Conselho Federal de Serviço Social e Tribunal de Contas da União – TCU.

4.2 – Gestão de riscos e controles internos

O CRESS não possui uma comissão de gestão de riscos, entretanto as decisões são tomadas levando-se em conta as disponibilidades orçamentária e financeira, consequentemente, minimizando possíveis riscos. Mensalmente o Conselho Fiscal procede com a devida análise da situação orçamentária, financeira e gestão de processos.

4.3 – Remunerações

O cargo de ordenador de despesa, bem como o corpo de conselheiros do CRESS/RR, não são remunerados, uma vez que são cargos de caráter honoríficos.



5 – Áreas especiais da Gestão

Introdução da Seção

Esta seção contempla a gestão de pessoas, terceirização e custos relacionados.

5.1 – Gestão de pessoas

Os empregados que fazem parte deste regional, são regidos de acordo com a Consolidação das Leis do Trabalho – CLT. No exercício de 2018, foram contratados 02 (dois) empregados, sendo 02 (dois) comissionados e 01 (um) estagiário.

5.1.1– Estrutura de pessoal

Demonstração da força de trabalho:

Tipologias dos Cargos	Períodos
	2018
1. Empregados (Cargos Efetivos)	0
2. Empregados (Cargos Comissionados)	02
3. Colaboradores com Contratos Temporários (Estagiários/Terceirizados)	01
3. Total (1+2+3)	03

Distribuição da lotação efetiva:

Tipologias dos Cargos	Lotação Efetiva	
	Área Meio	Área Fim
	2018	2018
1. Empregados (Cargos Efetivos)	0	0
2. Empregados (Cargos Comissionados)	02	0
3. Colaboradores com Contratos Temporários (Estagiários)	01	0
3. Total (1+2+3)	03	0

5.1.2 – Despesa com pessoal

Custos associados à manutenção dos recursos humanos pertinentes ao período abrangido deste relatório			
Cargos Efetivos (CLT)			
Salários	Encargos	Benefícios	Total (R\$)
0,00	0,00	0,00	0,00



SERVIÇO PÚBLICO FEDERAL
CONSELHO REGIONAL DE SERVIÇO SOCIAL DA 27ª REGIÃO/RR



Cargos Comissionados (CLT)			
Salários	Encargos	Benefícios	Total (R\$)
4.543,75	1.466,00	0,00	6.009,75
Cargos Temporários (Estagiários)			
Salários	Encargos	Benefícios	Total (R\$)
987,77	0,00	0,00	987,77

5.1.3 – Gestão de riscos

Este Regional não possui comissão de gestão de riscos.

5.1.4 – Mão de obra temporária

No Exercício de 2018, o CRESS utilizou a contratação de temporários para as seguintes situações:

- Suprir a necessidade temporária de trabalho administrativo.

5.2 – Gestão da tecnologia da informação

No exercício de 2018, houve a contratação da empresa Geenk Zone, CNPJ 21.558.082/0001-64 para criação do site www.cress-rr.org.br. Houve também, utilização do Software de gestão contábil, Siscont.net, fornecido pela empresa Implanta informática.

5.2.1 – Sistemas de Informação

No período abrangido por este relatório, utilizamos apenas o módulo de gestão contábil, Siscont.Net, fornecido pela empresa Implanta informática, sistema administrado e regido pelo Conselho Federal de Serviço Social – CFESS.



6 – Relacionamento com a sociedade

6.1 – Canais de acesso do cidadão

Os meios de comunicações que a unidade regional dispõe, para cumprir com as obrigações de transparência e o canal direto com a sociedade são por 4 (quatro) acessos: a) contato telefônico com a recepção do regional, em posterior direcionamento aos setores responsáveis; b) Acesso virtual por meio do site: www.cress-rr.org.br, com o acesso “Fale Conosco” que tem por objetivo registrar reclamações, sugestões, elogios, solicitações e outros. c) páginas em redes sociais: Facebook e Instagram.



7 – Desempenho financeiro e informações contábeis

Introdução da Seção

O Resultado Financeiro apurado de 01/12/2018 a 31/12/2018, foi um superávit no valor de R\$ 37.494,55 (trinta e sete mil quatrocentos e noventa e quatro reais e cinquenta e cinco centavos). Conforme demonstrado a seguir:

Resumo resultado Financeiro	
Saldo Disponível apurado em 31/12/2018	R\$ 41.274,32
(-) Passivo Financeiro em 31/12/2018	R\$ 2.707,33
(-) Restos a Pagar Não Liquidado em 31/12/2018	R\$ 1.072,44
(=) Superávit Financeiro em 31/12/2018	R\$ 37.494,55

7.1 – Desempenho financeiro

O fluxo de caixa das operações compreende os ingressos decorrente de receitas correntes e ingressos extra-orçamentários, dos desembolsos da despesa corrente, de restos a pagar não processados e dos desembolsos extra-orçamentários e de despesas de capital. Conforme demonstrada a seguir:

INGRESSOS	
Receita Corrente	R\$ 48.776,61
Ingressos Extra Orçamentários	R\$ 421,59
DESEMBOLSOS	
Desembolsos Despesa Corrente	R\$ 7.502,29
Desembolsos Extra Orçamentários	R\$ 422,50
Resultado do fluxo de caixa de 01/12/2018 a 31/12/2018	R\$ 41.273,41

7.2 – NCASP

Conselho adotou as normas NCASP no exercício? **Sim**

Justificativa

O Conselho Regional de Serviço Social da 27ª Região/RR adotou procedimentos do NBCASP para o período compreendido do exercício de 2018.



Como metodologia aplicada para estimar a vida útil econômica de um ativo

O procedimento contábil adotado para o ativo imobilizado tem por base a vida útil estimada do bem.

Metodologia de cálculo da depreciação, amortização e exaustão

Este Regional não utilizou-se de nenhum método para o período compreendido deste relatório.

Taxas utilizadas para os cálculos

Taxas praticadas:

Móveis e Utensílios – 10% ao ano

Máquinas e Equipamentos – 10% ao ano

Equipamentos de Informática – 20% ao ano

Este regional não dispõe de valores sobre as depreciações e amortizações para o período abrangido deste relatório.

Metodologia adotada para realizar a avaliação e mensuração das disponibilidades, dos créditos e dívidas, dos estoques, dos investimentos, do imobilizado, do intangível e do diferido

Este regional não possui informações.

Impacto da utilização dos critérios contidos nas NBC T 16.9 e NBC T 16.10 sobre o resultado apurado no exercício

Este regional não possui informações.

Informações Adicionais

Este regional não possui informações.

7.3 – Apuração de Custos

Este regional não possui informações.



7.4 – Demonstrações contábeis

Nome	Descrição
Balanço Financeiro.pdf	Balanço Financeiro
Balanço Orçamentário.pdf	Balanço Orçamentário
Balanço Patrimonial.pdf	Balanço Patrimonial
Demonstrativo do Fluxo de Caixa.pdf	Demonstrativo do Fluxo de Caixa
Demonstrativo das Variações Patrimoniais	Demonstrativo das Variações Patrimoniais

ANEXO - Balanço Financeiro.pdf - Balanço Financeiro - Vide anexo do tópico 7.4 no final da seção

ANEXO - Balanço Orçamentário.pdf - Balanço Orçamentário - Vide anexo do tópico 7.4 no final da seção

ANEXO - Balanço Patrimonial.pdf - Balanço Patrimonial - Vide anexo do tópico 7.4 no final da seção

ANEXO - Demonstrativo do Fluxo de Caixa.pdf - Demonstrativo do Fluxo de Caixa - Vide anexo do tópico 7.4 no final da seção

ANEXO - Demonstrativo das Variações Patrimoniais.pdf - Demonstrativo das Variações Patrimoniais - Vide anexo do tópico 7.4 no final da seção



SERVIÇO PÚBLICO FEDERAL
CONSELHO REGIONAL DE SERVIÇO SOCIAL DA 27ª REGIÃO/RR



Balanço Financeiro.pdf – Balanço Financeiro – Anexo do tópico 7.4



SERVIÇO PÚBLICO FEDERAL
CONSELHO REGIONAL DE SERVIÇO SOCIAL DA 27ª REGIÃO/RR



CRESS/RR 27ª Região
Conselho Regional de Serviço Social 27ª Região
CNPJ: 30.872.344/0001-51

Balanco Financeiro

Período: 01/12/2018 a 31/12/2018

INGRESSOS			DISPÊNDIOS		
ESPECIFICAÇÃO	Exercício Atual	Exercício Anterior	ESPECIFICAÇÃO	Exercício Atual	Exercício Anterior
Receita Orçamentária	48.776,61		Despesa Orçamentária	8.574,73	
RECEITA REALIZADA	48.776,61		CREDITO EMPENHADO A LIQUIDAR	1.072,44	
RECEITA CORRENTE	48.776,61		CREDITO EMPENHADO – PAGO	7.502,29	
RECEITAS DE CONTRIBUICOES	48.776,61		DESPESA CORRENTE	7.502,29	
RECEITA DE CONTRIBUIÇÕES	48.776,61		PESSOAL E ENCARGOS SOCIAIS	4.543,75	
ANUIDADES	48.776,61		ENCARGOS PATRONAIS	1.466,00	
			OUTRAS DESPESAS CORRENTES	1.444,95	
			TRIBUTÁRIAS E CONTRIBUTIVAS	11,09	
			SERVIÇOS BANCÁRIOS	36,50	
Transferências Financeiras Recebidas			Transferências Financeiras Concedidas		
Recebimentos Extraorçamentários	1.494,03		Pagamentos Extraorçamentários	422,50	
Inscrição de Restos a Pagar Não Processados	1.072,44		Pagamentos de Restos a Pagar Não Processados		
Inscrição de Restos a Pagar Processados			Pagamentos de Restos a Pagar Processados		
Depósitos Restituíveis e Valores Vinculados			Depósitos Restituíveis e Valores Vinculados		



SERVIÇO PÚBLICO FEDERAL
CONSELHO REGIONAL DE SERVIÇO SOCIAL DA 27ª REGIÃO/RR



Outros Recebimentos Extraorçamentários	421,59		Outros Pagamentos Extraorçamentários	422,50	
Saldo em espécie do Exercício Anterior			Saldo em espécie para o Exercício Seguinte	41.273,41	
Caixa e Equivalente de Caixa			Caixa e Equivalente de Caixa	41.273,41	
Depósitos. Rest. Vlr's Vinculados			Depósitos. Rest. Vlr's Vinculados		



SERVIÇO PÚBLICO FEDERAL
CONSELHO REGIONAL DE SERVIÇO SOCIAL DA 27ª REGIÃO/RR



CRESS/RR 27ª Região
Conselho Regional de Serviço Social 27ª Região
CNPJ: 30.872.344/0001-51

Período: 01/12/2018 a 31/12/2018

INGRESSOS			DISPÊNDIOS		
ESPECIFICAÇÃO	Exercício Atual	Exercício Anterior	ESPECIFICAÇÃO	Exercício Atual	Exercício Anterior
Total:	50.270,64			50.270,64	



SERVIÇO PÚBLICO FEDERAL
CONSELHO REGIONAL DE SERVIÇO SOCIAL DA 27^a REGIÃO/RR



Balanço Orçamentário.pdf – Balanço Orçamentário – anexo do tópico 7.4



CRESS/RR 27ª Região
 Conselho Regional de Serviço Social 27ª Região
 CNPJ: 30.872.344/0001-51

SERVIÇO PÚBLICO FEDERAL
 CONSELHO REGIONAL DE SERVIÇO SOCIAL DA 27ª REGIÃO/RR



Balanco Orcamentario

Período: 01/12/2018 a 31/12/2018

RECEITAS ORÇAMENTÁRIAS			PREVISÃO INICIAL	PREVISÃO ATUALIZADA	RECEITAS REALIZADAS	SALDO	
RECEITA CORRENTE			10.621,18	10.621,18	48.776,61	38.155,43	
RECEITAS DE CONTRIBUICOES			10.621,18	10.621,18	48.776,61	38.155,43	
RECEITA DE CONTRIBUIÇÕES			10.621,18	10.621,18	48.776,61	38.155,43	
ANUIDADES			10.621,18	10.621,18	48.776,61	38.155,43	
RECURSOS ARRECADADOS EM EXERCÍCIOS ANTERIORES			0,00	0,00	0,00	0,00	
SUB-TOTAL DAS RECEITAS			10.621,18	10.621,18	48.776,61	38.155,43	
DÉFICIT			0,00	0,00	0,00	0,00	
TOTAL			10.621,18	10.621,18	48.776,61	38.155,43	
DESPESAS	ORÇAMENTÁRIAS	DOTAÇÃO INICIAL	DOTAÇÃO ATUALIZADA	DESPESAS EMPENHADAS	DESPESAS LIQUIDADAS	DESPESAS PAGAS	SALDO DOTAÇÃO
CRÉDITO DISPONÍVEL DESPESA CORRENTE		10.621,18	10.621,18	7.261,46	7.502,29	7.502,29	3.359,72
PESSOAL E ENCARGOS SOCIAIS		6.366,00	6.366,00	4.956,25	6.009,75	6.009,75	1.409,75
REMUNERAÇÃO PESSOAL		4.900,00	4.900,00	4.543,75	4.543,75	4.543,75	356,25
ENCARGOS PATRONAIS		1.466,00	1.466,00	412,50	1.466,00	1.466,00	1.053,50
OUTRAS DESPESAS CORRENTES		3.255,18	3.255,18	2.257,62	1.444,95	1.444,95	997,56
SERVIÇOS TERCEIROS - PESSOAS JURÍDICAS		3.255,18	3.255,18	2.257,62	1.444,95	1.444,95	997,56
TRIBUTÁRIAS E CONTRIBUTIVAS		11,09	11,09	11,09	11,09	11,09	0,00
TRIBUTOS		11,09	11,09	11,09	11,09	11,09	0,00
DEMAIS DESPESAS CORRENTES		952,41	952,41	0,00	0,00	0,00	952,41
SERVIÇOS BANCÁRIO		36,50	36,50	36,50	36,50	36,50	0,00



CRESS/RR 27ª Região
Conselho Regional de Serviço Social 27ª Região
CNPJ: 30.872.344/0001-51

SERVIÇO PÚBLICO FEDERAL
CONSELHO REGIONAL DE SERVIÇO SOCIAL DA 27ª REGIÃO/RR



Período: 01/12/2018 a 31/12/2018

DESPESAS ORÇAMENTÁRIAS	DOTAÇÃO INICIAL	DOTAÇÃO ATUALIZADA	DESPESAS EMPENHADAS	DESPESAS LIQUIDADAS	DESPESAS PAGAS	SALDO DOTAÇÃO
SUB-TOTAL DAS DESPESAS	10.621,18	10.621,18	7.261,46	7.502,29	7.502,29	3.359,72
SUPERÁVIT	0,00	0,00	41.515,15	0,00	0,00	- 41.515,15
TOTAL	10.621,18	10.621,18	48.776,61	7.502,29	7.502,29	- 38.155,43



SERVIÇO PÚBLICO FEDERAL
CONSELHO REGIONAL DE SERVIÇO SOCIAL DA 27^a REGIÃO/RR



Balanco Patrimonial.pdf – Balanco Patrimonial – Anexo do tópico 7.4



SERVIÇO PÚBLICO FEDERAL
CONSELHO REGIONAL DE SERVIÇO SOCIAL DA 27ª REGIÃO/RR



CRESS/RR 27ª Região
Conselho Regional de Serviço Social 27ª Região
CNPJ: 30.872.344/0001-51

Balanco Patrimonial

Período: 01/12/2018 a 31/12/2018

ATIVO		PASSIVO	
Especificação	Exercício Atual	Especificação	Exercício Atual
ATIVO CIRCULANTE	41.274,32	PASSIVO CIRCULANTE	2.707,33
CAIXA E EQUIVALENTES DE CAIXA	41.273,41	OBRIGAÇÕES TRABALHISTAS, PREVIDENCIÁRIAS E ASSISTENCIAIS A PAGAR A CURTO PRAZO	2.707,33
CRÉDITOS A CURTO PRAZO	0,00	EMPRÉSTIMOS E FINANCIAMENTOS A CURTO PRAZO	0,00
DEMAIS CRÉDITOS E VALORES A CURTO PRAZO	0,91	FORNECEDORES E CONTAS A PAGAR A CURTO PRAZO	0,00
INVESTIMENTOS E APLICAÇÕES TEMPORÁRIAS A CURTO PRAZO	0,00	OBRIGAÇÕES FISCAIS A CURTO PRAZO	0,00
ESTOQUES	0,00	OBRIGAÇÕES DE REPARTIÇÃO A OUTROS ENTES	0,00
VARIAÇÕES PATRIMONIAIS DIMINUTIVAS PAGAS ANTECIPADAMENTE	0,00	PROVISÕES A CURTO PRAZO	0,00
	0,00	DEMAIS OBRIGAÇÕES A CURTO PRAZO	0,00
ATIVO NÃO-CIRCULANTE	33.011,24	PASSIVO NÃO-CIRCULANTE	0,00
ATIVO REALIZÁVEL A LONGO PRAZO	0,00	OBRIGAÇÕES TRABALHISTAS, PREVIDENCIÁRIAS E ASSISTENCIAIS A PAGAR A LONGO PRAZO	0,00
INVESTIMENTOS	0,00	EMPRÉSTIMOS E FINANCIAMENTOS A LONGO PRAZO	0,00
IMOBILIZADO	33.011,24	FORNECEDORES A LONGO PRAZO	0,00
BENS MÓVEIS	33.011,24	OBRIGAÇÕES FISCAIS A LONGO PRAZO	0,00
INTANGÍVEL	0,00	PROVISÕES A LONGO PRAZO	0,00
	0,00	RESULTADO DIFERIDO	0,00
		TOTAL DO PASSIVO	2.707,33



CRESS/RR 27ª Região

Conselho Regional de Serviço Social 27ª Região

CNPJ: 30.872.344/0001-51

SERVIÇO PÚBLICO FEDERAL
CONSELHO REGIONAL DE SERVIÇO SOCIAL DA 27ª REGIÃO/RR



Período: 01/12/2018 a 31/12/2018

ATIVO		PASSIVO	
Especificação	Exercício Atual	Especificação	Exercício Atual
		PATRIMÔNIO LÍQUIDO	
		Especificação	Exercício Atual
		Patrimônio Social e Capital Social	0,00
		Ajuste de avaliação Patrimonial	0,00
		Demais Reservas	0,00
		Resultados Acumulados	71.578,23
		TOTAL DO PATRIMÔNIO LÍQUIDO	71.578,23
TOTAL	74.285,56	TOTAL	74.285,56
ATIVO FINANCEIRO	41.274,32	PASSIVO FINANCEIRO	2.466,50
ATIVO PERMANENTE	33.011,24	PASSIVO PERMANENTE	0,00
SALDO PATRIMONIAL			71.819,06



CRESS/RR 27ª Região

Conselho Regional de Serviço Social 27ª Região

CNPJ: 30.872.344/0001-51

SERVIÇO PÚBLICO FEDERAL
CONSELHO REGIONAL DE SERVIÇO SOCIAL DA 27ª REGIÃO/RR



Período: 01/12/2018 a 31/12/2018

Compensações

ESPECIFICAÇÃO	Exercício Atual	ESPECIFICAÇÃO	Exercício Atual
Saldo do Atos Potenciais Ativos		Saldo do Atos Potenciais Passivos	
Execução de Garantias e Contragarantias Recebidas	0,00	Execução de Garantias e Contragarantias Concedidas	0,00
Execução de Direitos Conveniados	0,00	Execução de Obrigações Conveniadas	0,00
Execução de Direitos Contratuais	0,00	Execução de Obrigações Contratuais	0,00
Execução de Outros Atos Potenciais do Ativo	0,00	Execução de Outros Atos Potenciais do Passivo	0,00
TOTAL	0,00	TOTAL	0,00

Quadro do Superávit/Déficit Financeiro

	Exercício Atual	Exercício Anterior
	38.807,82	0,00



**Demonstrativo das Variações Patrimoniais.pdf - Demonstrativo das
Variações Patrimoniais – Anexo do tópico 7.4**



CRESS/RR 27ª Região

Conselho Regional de Serviço Social 27ª Região

CNPJ: 30.872.344/0001-51

SERVIÇO PÚBLICO FEDERAL
CONSELHO REGIONAL DE SERVIÇO SOCIAL DA 27ª REGIÃO/RR



Variações Patromoniais

Período: 01/12/2018 a 31/12/2018

VARIAÇÕES PATRIMONIAIS QUANTITATIVAS					
	Exercício Atual	Exercício Anterior		Exercício Atual	Exercício Anterior
VARIAÇÃO PATRIMONIAL AUMENTATIVA	81.787,85	0,00	VARIAÇÃO PATRIMONIAL DIMINUTIVA	10.209,62	0,00
CONTRIBUIÇÕES	48.776,61	0,00	PESSOAL E ENCARGOS	8.717,08	0,00
CONTRIBUIÇÕES SOCIAIS	48.776,61	0,00	REMUNERAÇÃO DE PESSOAL	6.610,46	0,00
CONTRIBUIÇÕES SOCIAIS	48.776,61	0,00	REMUNERAÇÃO A PESSOAL - RPPS	6.610,46	0,00
OUTRAS VARIAÇÕES PATRIMONIAIS AUMENTATIVAS	33.011,24	0,00	ENCARGOS PATRONAIS	2.106,62	0,00
DIVERSAS VARIAÇÕES PATRIMONIAIS AUMENTATIVAS	33.011,24	0,00	ENCARGOS PATRONAIS - RPPS	2.106,62	0,00
VARIAÇÕES PATRIMONIAIS AUMENTATIVAS DECORRENTES DE FATOS GERADORES DIVERSOS	33.011,24	0,00	USO DE BENS, SERVIÇOS E CONSUMO DE CAPITAL FIXO	1.444,95	0,00
			SERVIÇOS	1.444,95	0,00
			SERVIÇOS TERCEIROS - PESSOAS JURÍDICAS	1.444,95	0,00
			VARIAÇÕES PATRIMONIAIS DIMINUTIVAS FINANCEIRAS	36,50	0,00
			JUROS E ENCARGOS DE EMPRÉSTIMOS E FINANCIAMENTOS OBTIDOS	36,50	0,00
			OUTROS JUROS E ENCARGOS DE EMPRÉSTIMOS E FINANCIAMENTOS	36,50	0,00
			TRIBUTÁRIAS	11,09	0,00
			IMPOSTOS, TAXAS E CONTRIBUIÇÕES DE MELHORIA	11,09	0,00
			IMPOSTOS	11,09	0,00
Total das Variações Ativas :	81.787,85	0,00	Total das Variações Passivas :	10.209,62	0,00
RESULTADO PATRIMONIAL					
Déficit do Exercício		0,00	Superávit do Exercício	71.578,23	



SERVIÇO PÚBLICO FEDERAL
CONSELHO REGIONAL DE SERVIÇO SOCIAL DA 27^a REGIÃO/RR



	Exercício Atual	Exercício Anterior		Exercício Atual	Exercício Anterior
Total	81.787,85	0,00	Total	81.787,85	0,00



SERVIÇO PÚBLICO FEDERAL
CONSELHO REGIONAL DE SERVIÇO SOCIAL DA 27ª REGIÃO/RR



Demonstrativo do Fluxo de Caixa.pdf - Demonstrativo do Fluxo de Caixa
- Anexo do tópico 7.4



CRESS/RR 27ª Região

Conselho Regional de Serviço Social 27ª Região

CNPJ: 30.872.344/0001-51

Período: 01/12/2018 a 31/12/2018

Demonstração dos Fluxos de Caixa

	Exercício Anterior	Atual	Exercício
FLUXO DE CAIXA DAS ATIVIDADES DAS OPERAÇÕES			
INGRESSOS			
RECEITA CORRENTE	48.776,61		0,00
RECEITAS DE CONTRIBUIÇÕES	48.776,61		0,00
RECEITA DE CONTRIBUIÇÕES	48.776,61		0,00
ANUIDADES	48.776,61		0,00
OUTROS INGRESSOS	421,59		0,00
DESEMBOLSOS			
DESPESA CORRENTE	7.502,29		0,00
PESSOAL E ENCARGOS SOCIAIS	4.543,75		0,00
ENCARGOS PATRONAIS	1.466,00		0,00
OUTRAS DESPESAS CORRENTES	1.444,95		0,00
TRIBUTÁRIAS E CONTRIBUTIVAS	11,09		0,00
SERVIÇOS BANCÁRIOS	36,50		0,00
OUTROS DESEMBOLSOS	422,50		0,00
FLUXO DE CAIXA LÍQUIDO DAS ATIVIDADES DAS OPERAÇÕES	41.273,41		0,00
FLUXO DE CAIXA DAS ATIVIDADES DE INVESTIMENTO			
INGRESSOS			
DESEMBOLSOS			
FLUXO DE CAIXA LÍQUIDO DAS ATIVIDADES DE INVESTIMENTO		0,00	0,00



SERVIÇO PÚBLICO FEDERAL
CONSELHO REGIONAL DE SERVIÇO SOCIAL DA 27^a REGIÃO/RR



INGRESSOS

DESEMBOLSOS

FLUXO DE CAIXA LÍQUIDO DAS ATIVIDADES DE FINANCIAMENTO	0,00	0,00
APURAÇÃO DO FLUXO DE CAIXA DO PERÍODO		
GERAÇÃO LÍQUIDA DE CAIXA E EQUIVALENTES DE CAIXA	41.273,41	0,00
CAIXA E EQUIVALENTES DE CAIXA INICIAL	0,00	
CAIXA E EQUIVALENTES DE CAIXA FINAL	41.273,41	



8 - Conformidade da gestão e demandas de órgãos de controle

8.1 Tratamento de deliberação do TCU

Não se aplica

8.2 Tratamento de recomendações do Órgão de Controle Interno

Não se aplica